

2. Fortschreibung des
Regionalentwicklungskonzeptes für
den Landkreis Neumarkt i.d.OPf.;

Beschlussfassung der „Lokalen
Entwicklungsstrategie“ – LES –

Lokale Entwicklungsstrategie/ Regionales Entwicklungskonzept LAG Regina-Neumarkt e. V.

Regina GmbH

Alle Gemeinden im Landkreis Neumarkt i.d.OPf und der
Landkreis Neumarkt i.d.OPf.

- Regionalentwicklungsgesellschaft des Landkreises seit 1997
- Koordinierende Funktion der unterschiedlichen Regional-
entwicklungsprozesse im Landkreis in enger Verknüpfung zur
Abteilung Kreisentwicklung im Landratsamt und bayern- und
bundesweiten Netzwerken

REGINA



Lokale Entwicklungsstrategie/ Regionales Entwicklungskonzept LAG Regina-Neumarkt e. V.

LEADER

frz. *Liaison entre actions de développement de l'économie rurale*

- Europäisches Förderprogramm zur Entwicklung des ländlichen Raums (ELER)
- Methodischer Ansatz der Regionalentwicklung, der es Menschen vor Ort ermöglicht, regionale Prozesse mit zu gestalten – Bottom-Up
- Begleitet wird Leader von den Lokalen Aktionsgruppen (LAG), die über die Projekte entscheiden

→ **LAG Regina-Neumarkt e. V.**



REGINA



Lokale Entwicklungsstrategie/ Regionales Entwicklungskonzept LAG Regina-Neumarkt e. V.

A Inhalte des Evaluierungsberichts für LEADER 2007 – 2013

1. Methode
2. Lokale Aktionsgruppe
3. Handlungsfelder und Projekte
4. Entwicklungsstrategie und Zielerreichung
5. Zusammenfassung

REGINA



LEADER-Projekte 2007 - 2013

Projekt	Träger	Leader-förderung	Gesamtkosten (Bruttokosten)
Jakobuswege	Jakobusweg e.V.	2.500,00 €	60.000,00 €
Vermarktungshalle Lengenfeld	Trocknungsgenossenschaft Lengenfeld e.G.	150.750,00 €	717.570,00 €
Landfrauenzentrum Sulzbürg	Freundesring Sulzbürg e.V.	132.331,00 €	337.070,00 €
Professionalisierung der Holzvermarktung	Land- und Forstwirtschaftlicher Verein Tauernfeld	3.624,00 €	17.250,00 €
Erhaltung der Mosterei Sulzbürg	OGV Sulzbürg e.V.	3.164,00 €	15.064,00 €
Naturbad Deining	Gemeinde Deining	558.489,00 €	1.629.443,00 €
Wasser- und Mühlenweg (Kooperationsprojekt)	Landkreis Neumarkt	12.441,80 €	24.675,00 €
Erlebte Geschichte (Kooperationsprojekt)	Burg Hartenstein AG	40.216,00 €	71.720,00 €
Erlebte Geschichte Burg Parsberg (Kooperationsprojekt)	Tourismusverband Parsberg-Lupburg e.V.	12.423,00 €	22.155,00 €
Erlebte Geschichte Burg Lupburg (Kooperationsprojekt)	Tourismusverband Parsberg-Lupburg e.V.	10.680,00 €	19.046,00 €
Erlebte Geschichte Neumarkt (Kooperationsprojekt)	Stadt Neumarkt	26.912,00 €	47.993,00 €
Tal der Schwarzen Laber (Kooperationsprojekt)	Landkreis Regensburg / Landkreis Neumarkt	92.322,00 €	183.105,00 €
Haus des Dorfes und Vereine Hausheim	Gemeinde Berg	119.593,00 €	458.000,00 €
Goldkegel	Markt Postbauer-Heng	34.556,00 €	87.750,00 €

LEADER-Projekte 2007 - 2013

Projekt	Träger	Leaderförderung	Gesamtkosten
Bewusstseinsbildung Energie und Klimawandel	EnergieRegina GmbH Stadt Velburg	28.133,00 €	66.957,00 €
Walderlebnispfad Velburg		54.000,00 €	107.100,00 €
Jurasteig (Kooperationsprojekt)	Landkreise Neumarkt, Regensburg, Amberg-Sulzbach, Kelheim	52.927,00 €	104.340,00 €
Grill- und Zeltplatz Parsberg	Touristikverband Parsberg-Lupburg e.V.	101.661,00 €	201.627,00 € 226.010,75 € (Mitfinanzierung durch Städtebau, Kosten für Innenausstattung über Leader)
Landmuseum Sulzbürg	Gemeinde Mühlhausen	113.955,00 €	
Kulturtag Pilsach	Gemeinde Pilsach	48.851,00 €	125.463,79 € ca. 165.000,00 € Mitfinanzierung durch Städtebau
Dorfladen Deusmauer	Dorfladen Deusmauer UG	6.250,00 €	
Einkaufsmarkt Hohenfels	Einkaufsmarkt Hohenfels UG	13.250,00 €	65.450,00 €
Aussichtsplattform Burg Lupburg	Markt Lupburg	26.500,00 €	62.000,00 € Mitfinanzierung über weitere Institutionen
Klosterruine Gnadenberg	Kirchenstiftung Gnadenberg	150.000,00 €	ca. 1,5 Mio. €
Regionalpark	Regina GmbH	11.025,00 €	31.112,55 €

LEADER-Projekte 2007 - 2013

Projekt	Träger	Leaderförderung	Gesamtkosten
Generationsübergreifende Freizeitanlage Berggau	Gemeinde Berggau	15.483,99 €	36.851,36 €
Generationsübergreifende Freizeitanlage Deining	Gemeinde Deining	29.201,00 €	69.498,87 €
Generationsübergreifende Freizeitanlage Mühlhausen	Gemeinde Mühlhausen	10.308,00 €	24.535,32 €
Generationsübergreifende Freizeitanlage Freystadt	Stadt Freystadt	8.882,00 €	21.140,43 €
Generationsübergreifende Freizeitanlage Parsberg	Stadt Parsberg	17.334,00 €	41.257,04 €
Generationsübergreifende Freizeitanlage Postbauer-Heng	Markt Postbauer-Heng	25.200,00 €	59.976,00 €
Generationsübergreifende Freizeitanlage Pyrbaum	Markt Pyrbaum	38.940,00 €	92.679,00 €
Generationsübergreifende Freizeitanlage Sengenthal	Gemeinde Sengenthal	8.459,00 €	20.132,84 €
Vermarktungshalle Röckersbühl	Trocknungsgenossenschaft Röckersbühl	161.306,00 €	767.818,78 €
Pavillon Parsberg	Stadt Parsberg	10.474,00 €	20.775,00 €
Pavillon Pilsach	Gemeinde Pilsach	10.474,00 €	20.774,90 €
Pavillon Velburg	Stadt Velburg	12.510,00 €	20.811,50 €
Nahtouristische Profilierung im Land zwischen den Kanälen	Stadt Freystadt	86.439,00 €	205.726,00 €
SUMME		2.241.564,70 €	7.747.879,00 €

Anmerkung: bewilligt wurden bzw. in Antragstellung befanden sich noch weitere Projekte wie z.B. die Erweiterung des Bildungshauses Habsberg oder Deinhardts Viecherei etc.. Hier wurde aber der Antrag seitens der Träger zurückgezogen oder die Projekte konnten aus anderen Gründen (noch) nicht in die Umsetzung gebracht werden.

Lokale Entwicklungsstrategie/ Regionales Entwicklungskonzept LAG Regina-Neumarkt e. V.

B Inhalte der Lokalen Entwicklungsstrategie (LES)

1. Festlegung des LAG-Gebiets

2. Lokale Aktionsgruppe

a) Rechtsform, Zusammensetzung, Struktur

b) Aufgaben und Arbeitsweise

c) LAG-Management

3. Ausgangslage und SWOT-Analyse

REGINA



Gebietskulissen im Lkr. Neumarkt i.d.OPf.

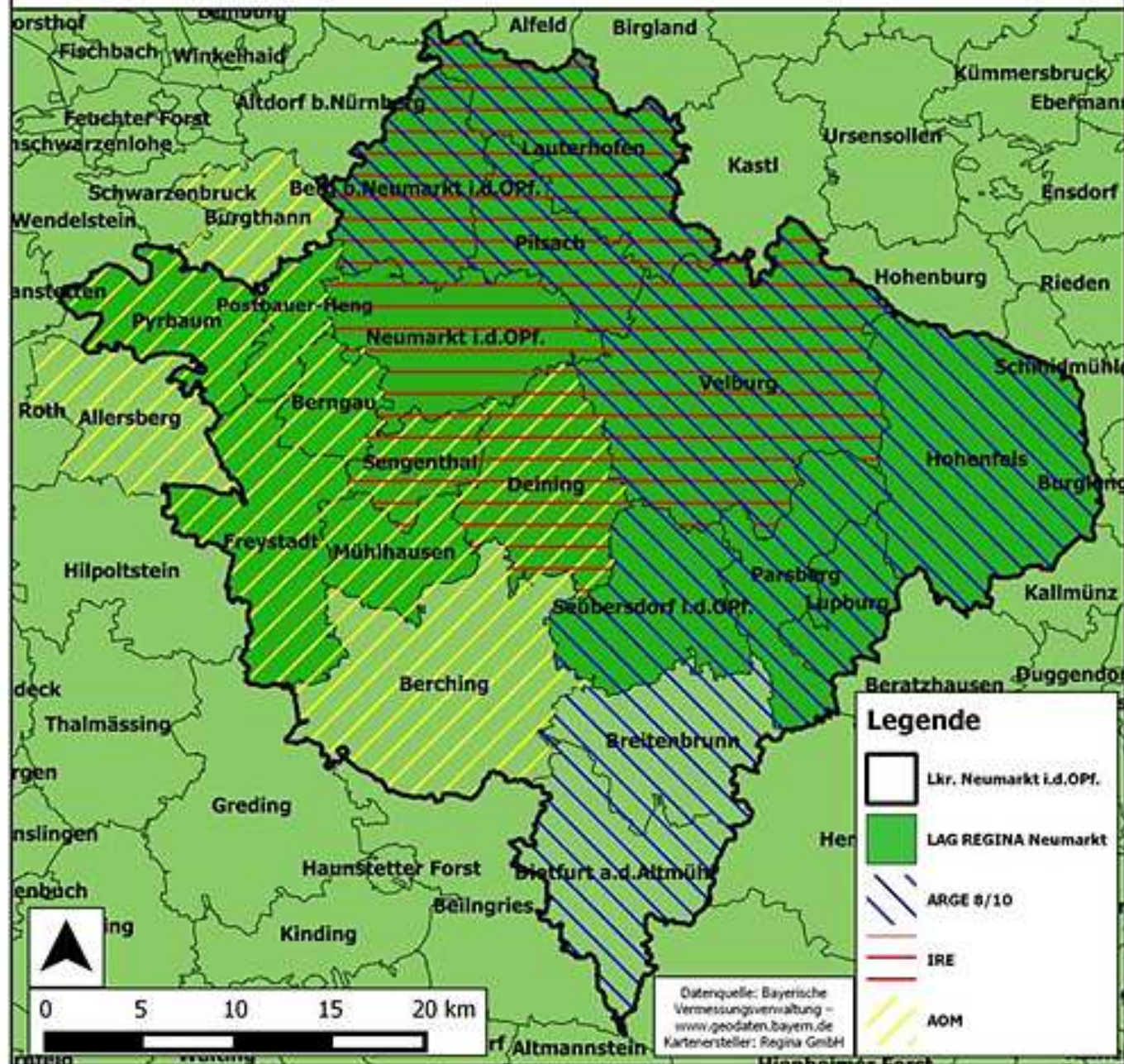

Lokale Entwicklungsstrategie/ Regionales Entwicklungskonzept LAG Regina-Neumarkt e. V.

B Inhalte der Lokalen Entwicklungsstrategie (LES)

1. Festlegung des LAG-Gebiets
2. **Lokale Aktionsgruppe**
 - a) **Rechtsform, Zusammensetzung, Struktur**
 - b) Aufgaben und Arbeitsweise
 - c) LAG-Management
3. Ausgangslage und SWOT-Analyse

REGINA



Lokale Entwicklungsstrategie/ Regionales Entwicklungskonzept LAG Regina-Neumarkt e. V.

LAG-REGINA Neumarkt e.V.

Vorstand

- 1. Vorsitzender Landrat Willibald Gailler*
 - 2. Vorsitzender Michael Gottschalk, Abteilungsleiter
Kreisentwicklung Landratsamt Neumarkt*
- Beisitzerin Susanne, Horn Neumarkter Lammsbräu*
Beisitzerin Sieglinde Hollweck, Kreisbäuerin
Beisitzer Dr. Hans Rosenbeck, SDL Plankstetten
*Nicht stimmberechtigt Uwe Krappitz, Geschäftsführer Regina
GmbH*

Fachbeirat

*(Vertreter AELF
Neumarkt i.d.Opf. &
ALE Oberpfalz)*

berät →

Steuerkreis (Entscheidungsgremium)

Vorstand + Kassenprüfer + 23 Personen
*22 WISO-Partner, 8 Behörden, Geschäftsführer LAG-
Management*

Mitglieder

REGINA



**Lokale Entwicklungsstrategie/ Regionales Entwicklungskonzept
LAG Regina-Neumarkt e. V.**

Fachbeirat LAG Regina-Neumarkt e. V.

Johannes Hebauer

Amt für Ernährung, Landwirtschaft und Forsten

Hans-Peter Schmucker

Amt für ländliche Entwicklung

Manfred Wiesenberg

Landratsamt Neumarkt i.d.OPf

Roland Hadwiger

Landratsamt Neumarkt i.d.OPf

Walter Egelseer

Landratsamt Neumarkt i.d.OPf

REGINA



Zusammensetzung des LAG-Gremiums

Name	Institution/Organisation
Auer Silke	Geschäftsführerin IHK Neumarkt
Bayerl Thomas	Geschäftsführer des BBV – Geschäftsstelle Neumarkt i.d.OPf.
Brandenburger Werner	Sprecher AOM, Bürgermeister Gemeinde Sengenthal
Brunner Lina	Sprecherin Tourismusverband Mühlhausen
Böhm Michael	Raiffeisenbank Neumarkt, Kreditangelegenheiten
Diepold Karl	Amt für Ernährung, Landwirtschaft und Forsten
Dorner Ruth	Eine-Welt-Laden Neumarkt
Edelmann Detlef	Diakonisches Werk Neumarkt e.V.
Endl Tobias	Vorstand Kreisjugendring Neumarkt i.d.OPf.
Feichtmeier Michael	Landwirt und Mitglied des Kuratoriums „Pflanzliche Erzeugung“
Dr. Fruhmann Wolfgang	Aufsichtsrat Jurenergie e.G.
Gailler Willibald	Landrat des Landkreises Neumarkt i. d. OPf.
Gottschalk Michael	Abteilungsleiter 20 „Kreisentwicklung“ im Landratsamt Neumarkt
Herbrecher Daniela	Frauen Agenda 21 Kreis, Gleichstellungsbeauftragte Landkreis Neumarkt
Hollweck Sieglinde	Kreisbäuerin
Horn Susanne	Neumarkter Lammsbräu

Zusammensetzung des LAG-Gremiums

Kalteis Thomas	Sparkasse Neumarkt-Parsberg
Kraus Bernhard	Sprecher ARGE 8, Bürgermeister der Stadt Velburg
Münch Susanne	Geschäftsführerin des Familienzentrums Neumarkt e.V.
Pfahl Hubert	Kreisgruppe Bund Naturschutz e.V. Neumarkt
Pfeiffer Marianne	Stellvertretende Vorsitzende des Bezirksverbandes der Obst- und Gartenbauverbände
Rammelmeier Maria	Kulturstadel Lauterhofen, Jugendtreff Lauterhofen
Dr. Rosenbeck Hans	Geschäftsführer der SDL - Schule für Dorf- und Landentwicklung Plankstetten
Schinner Bernhard	Caritas Neumarkt; Vertreter der Kreisarbeitsgemeinschaft der öffentlichen und freien Wohlfahrtsverbände (Landkreis Neumarkt i.d. OPf.)
Schmid Martin	Kreisobmann des BBV – Kreisverband Neumarkt i.d.OPf.
Schrödl Christian	Dekanatsreferent bischöfliches Dekanat Neumarkt
Scheuringer Richard	Leiter der VHS Neumarkt
Stadler Max	Geschäftsführer Maschinenring „Neumarkt Plus“
Thumann Thomas	Oberbürgermeister der Großen Kreisstadt Neumarkt i.d.OPf.
Weidinger Anneliese	Evangelische Diakonin, Familienerholungs- und Tagungsstätte Sulzbürg
Zimmermann Klaus	BRK, Kreisgeschäftsstelle Geschäftsleitung

Lokale Entwicklungsstrategie/ Regionales Entwicklungskonzept LAG Regina-Neumarkt e. V.

B Inhalte der Lokalen Entwicklungsstrategie (LES)

1. Festlegung des LAG-Gebiets
2. Lokale Aktionsgruppe
 - a) Rechtsform, Zusammensetzung, Struktur
 - b) Aufgaben und Arbeitsweise
 - c) LAG-Management
3. Ausgangslage und SWOT-Analyse

REGINA



Lokale Entwicklungsstrategie/ Regionales Entwicklungskonzept LAG Regina-Neumarkt e. V.

4. Ziele der Entwicklungsstrategie und ihre Rangfolge

- a) **innovativer** Charakter für die Region
- b) Beitrag zu den übergreifenden ELER-Zielsetzungen „**Umweltschutz**“ und „**Eindämmung Klimawandel / Anpassung an dessen Auswirkungen**“
- c) Beitrag zur Bewältigung der Herausforderungen des **demographischen Wandels**
- d) Mehrwert durch **Kooperationen**
- e) **Entwicklungsziele**
 - projektbezogene und prozesshafte Handlungsziele
 - qualitative und quantitative Indikatoren für die Zielerreichung
 - Finanzplanung
- f) **Bürgerbeteiligung** und **Einbeziehung der Ergebnisse**

REGINA



Lokale Entwicklungsstrategie/ Regionales Entwicklungskonzept LAG Regina-Neumarkt e. V.

Entwicklungsziele der Leader-Periode 2014 – 2020

1. Regionale erneuerbare Energien sind dezentral ausgebaut, die familiengeführte Landwirtschaft gestärkt und unsere natürlichen Ressourcen werden erhalten

Projekt- und prozessbezogene Handlungsziele:

- Zur Verankerung des **Ökologischen Landbaus** im LAG-Gebiet werden im Rahmen der **Ökomodellregion** bis **2020** mindestens **3 Projekte** umgesetzt.
- Im Bereich **Erneuerbarer Energien** werden bis 2020 die Themenfelder **Nutzung, Effizienz** und **Einsparung** durch 3 Projekte vertieft.
- Der **Flächenverbrauch** wird als **Kernthema** der Regionalentwicklung bis **2019** verankert und ihm wird durch mindestens **2 Projekte** entgegengesteuert

REGINA



Lokale Entwicklungsstrategie/ Regionales Entwicklungskonzept LAG Regina-Neumarkt e. V.

Entwicklungsziele der Leader-Periode 2014 – 2020

2. Die regionale Wirtschaftskraft ist unter Einbeziehung des demografischen Wandels nachhaltig gesichert.

Projekt- und prozessbezogene Handlungsziele:

- Durch mindestens **2 Projekte** werden bis **2020** die **Bedürfnisse der Senioren** im LAG-Gebiet **erfasst** und ihnen ein **selbstbestimmtes Leben im Alter** ermöglicht
- Durch mindestens **2 Projekte** wird bis **2020** die **Nutzung von Leerständen** in den Dörfern **aktiv angegangen** und die **Innenverdichtung gefördert**
- Bis **2020** werden im breiten Rahmen der **Bildungsförderung** im Projekt „**Bildungsregion**“ mindestens **4 Maßnahmen** umgesetzt
- **Regionale Wirtschaftskreisläufe** werden im LAG Gebiet durch mindestens **3 Projekte** bis **2020** weiter **gestärkt** und in der **Region verankert**

REGINA



Lokale Entwicklungsstrategie/ Regionales Entwicklungskonzept LAG Regina-Neumarkt e. V.

Entwicklungsziele der Leader-Periode 2014 – 2020

3. Die Lebensqualität in unserer ländlich geprägten Heimat ist für alle Bevölkerungsgruppen erhöht

Projekt- und prozessbezogene Handlungsziele:

- Die **Bearbeitung** der **zentralen Herausforderungen** (Klimawandel, Demografie, Ökologie ...) erfolgt durch mindestens **3 partizipative Prozesse** bis **2020**
- Der **Zuzug neuer Fachkräfte** und **Familien** in das LAG-Gebiet wird durch mindestens **2 Projekte** bis **2020 gefördert** und **unterstützt**
- Die **gute Lebensqualität** im LAG Gebiet wird durch mindestens **3 Projekte** bis **2019** für alle **Bevölkerungsgruppen** weiter **gestärkt** und **erhöht**

REGINA



Lokale Entwicklungsstrategie/ Regionales Entwicklungskonzept LAG Regina-Neumarkt e. V.

Entwicklungsziele der Leader-Periode 2014 – 2020

4. Die regionaltypische Kultur im Landkreis Neumarkt ist gestärkt und nachhaltiger, naturnaher und umweltfreundlicher Tourismus gefördert

Projekt- und prozessbezogene Handlungsziele:

- Die **Entwicklung** und **Umsetzung** eines **Radwegekonzeptes** und die **Zertifizierung** der **Wege** wird bis **2020** durchgeführt
- Eine **Stärkung der Identität** in der Region erfolgt durch mindestens **3 Projekte** bis **2020**
- Die **Stärkung** und **Vernetzung von Kulturträgern** in der Region ist durch mindestens **2 Projekte** bis **2020** erfolgt

REGINA



5. LAG-Projektauswahlverfahren

- a) Regeln für das Projektauswahlverfahren
- b) Projektauswahlkriterien

6. Prozesssteuerung und Kontrolle

- a) Aktionsplan
- b) Monitoring
- c) Evaluierung

Lokale Entwicklungsstrategie/ Regionales Entwicklungskonzept LAG Regina-Neumarkt e. V.

Nächste Schritte:

LES LAG	28.10.2014	✓
LES Gesellschafter Regina GmbH	07.11.2014	✓
LES Kreistag	20.11.2014	
Abgabe LES	28.11.2014	
Auswahl der LEADER-Regionen	Bis voraussichtlich März 2015	
Beantragung erster Projekte	Ab Auswahl	

Beschlussfassung

**Die Kreisrätinnen und Kreisräte des Landkreises
Neumarkt i.d.OPf beschließen die Einreichung
der Lokalen Entwicklungsstrategie (LES)
der LAG Regina-Neumarkt e. V.
für den Förderzeitraum 2014 – 2020.**

REGINA

