

TOP A2



# **Erweiterungsbedarf**

## **Edith-Stein-Realschule, Parsberg**

**Beschlussfassung über eine Übereinkunft mit dem  
Landkreis Regensburg bezüglich einer Mitfinanzierung**

TOP A2

## Lageplan



TOP A2



## Ansicht

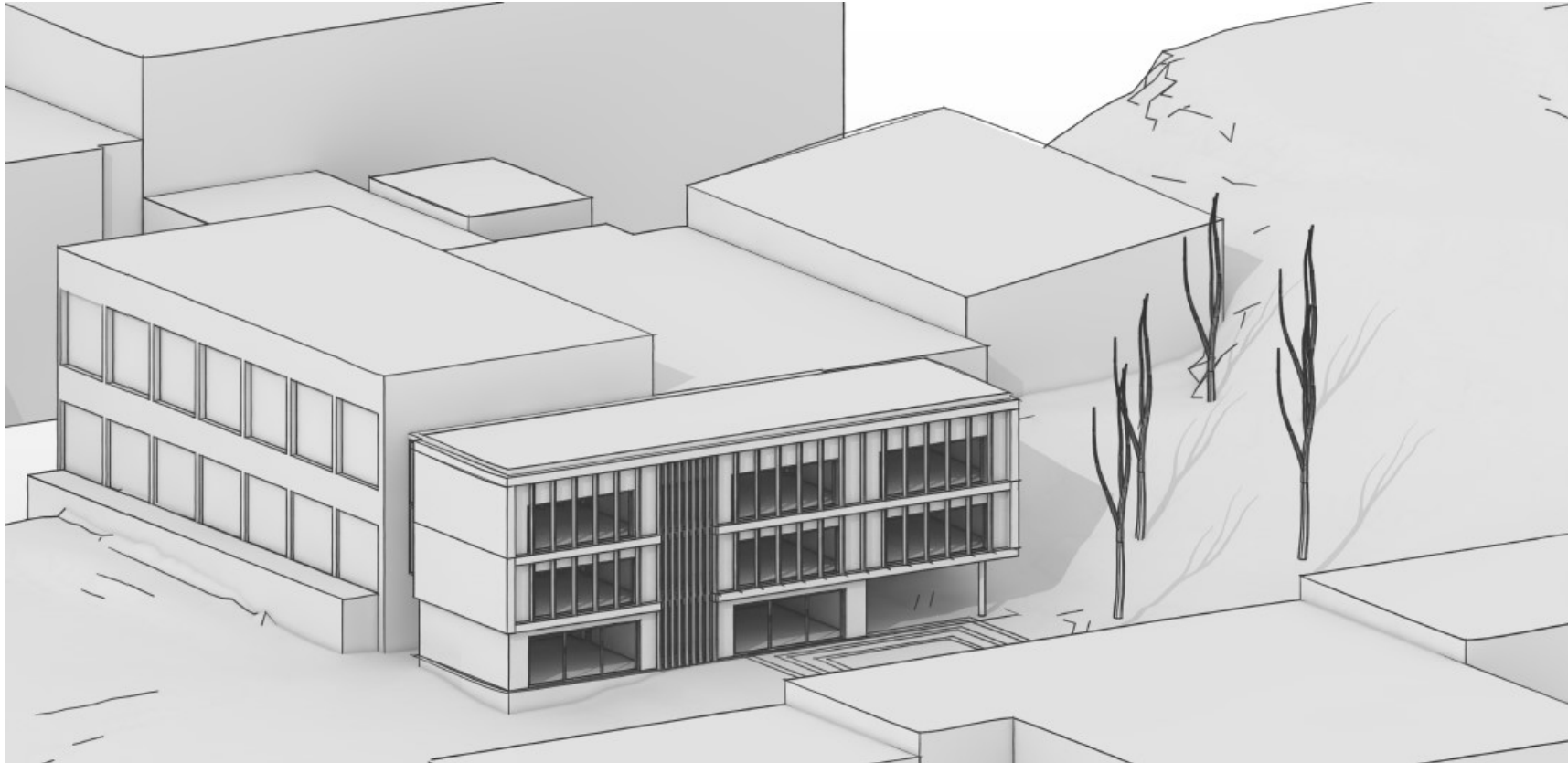

TOP A2



LANDKREIS  
NEUMARKT

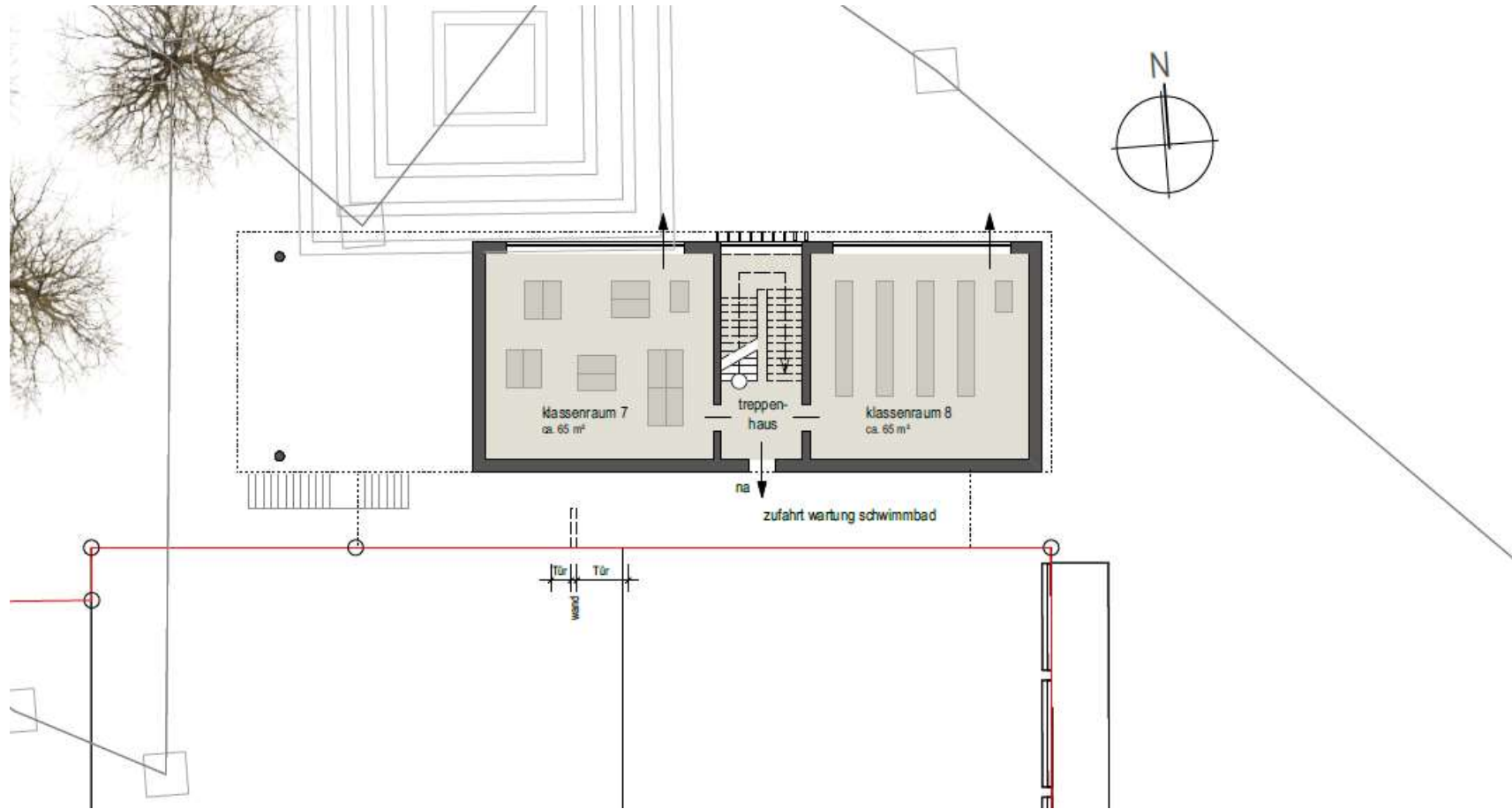

Untergeschoss 2

# TOP A2

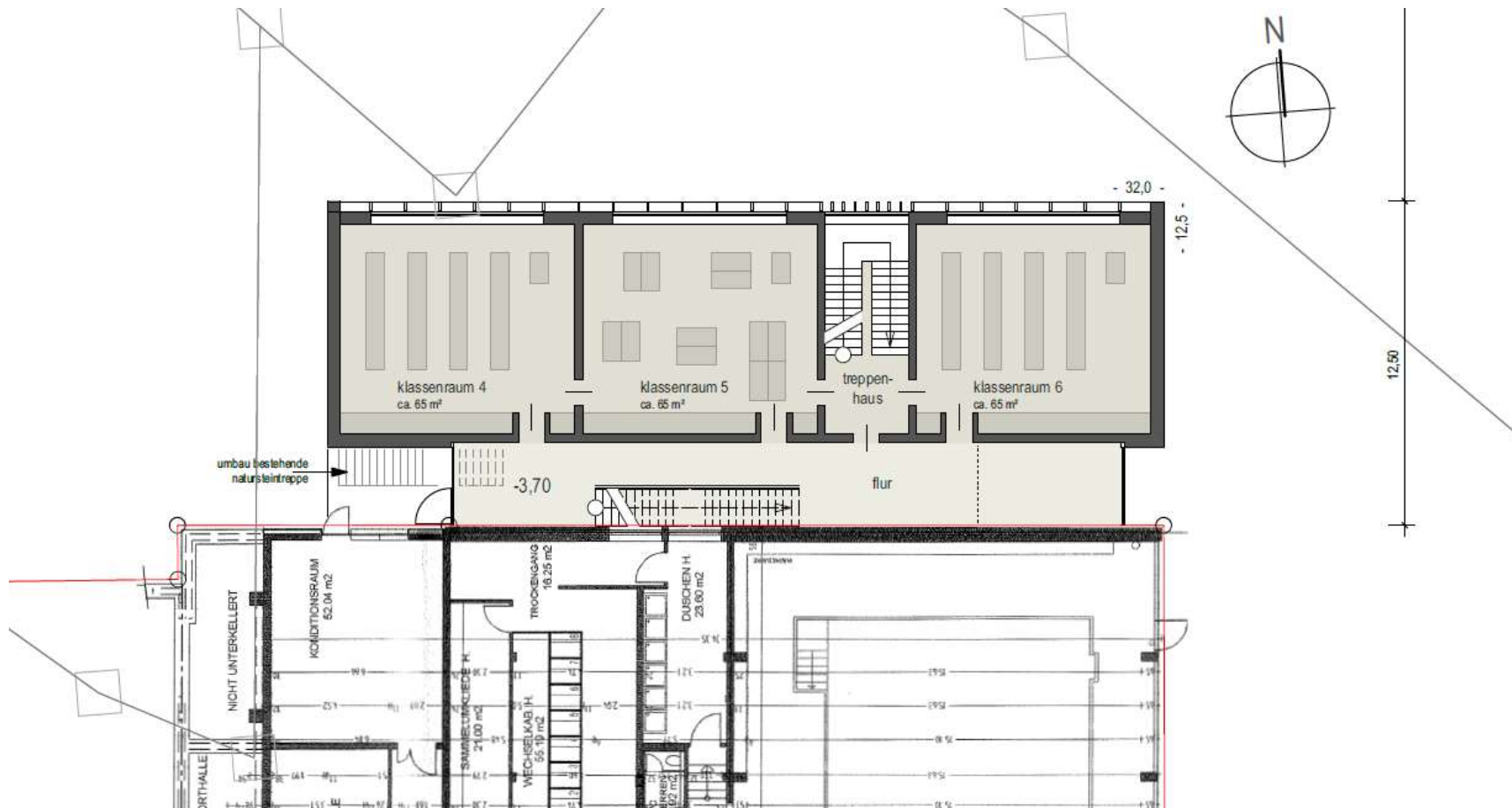

Untergeschoss 1

# TOP A2



LANDKREIS  
NEUMARKT

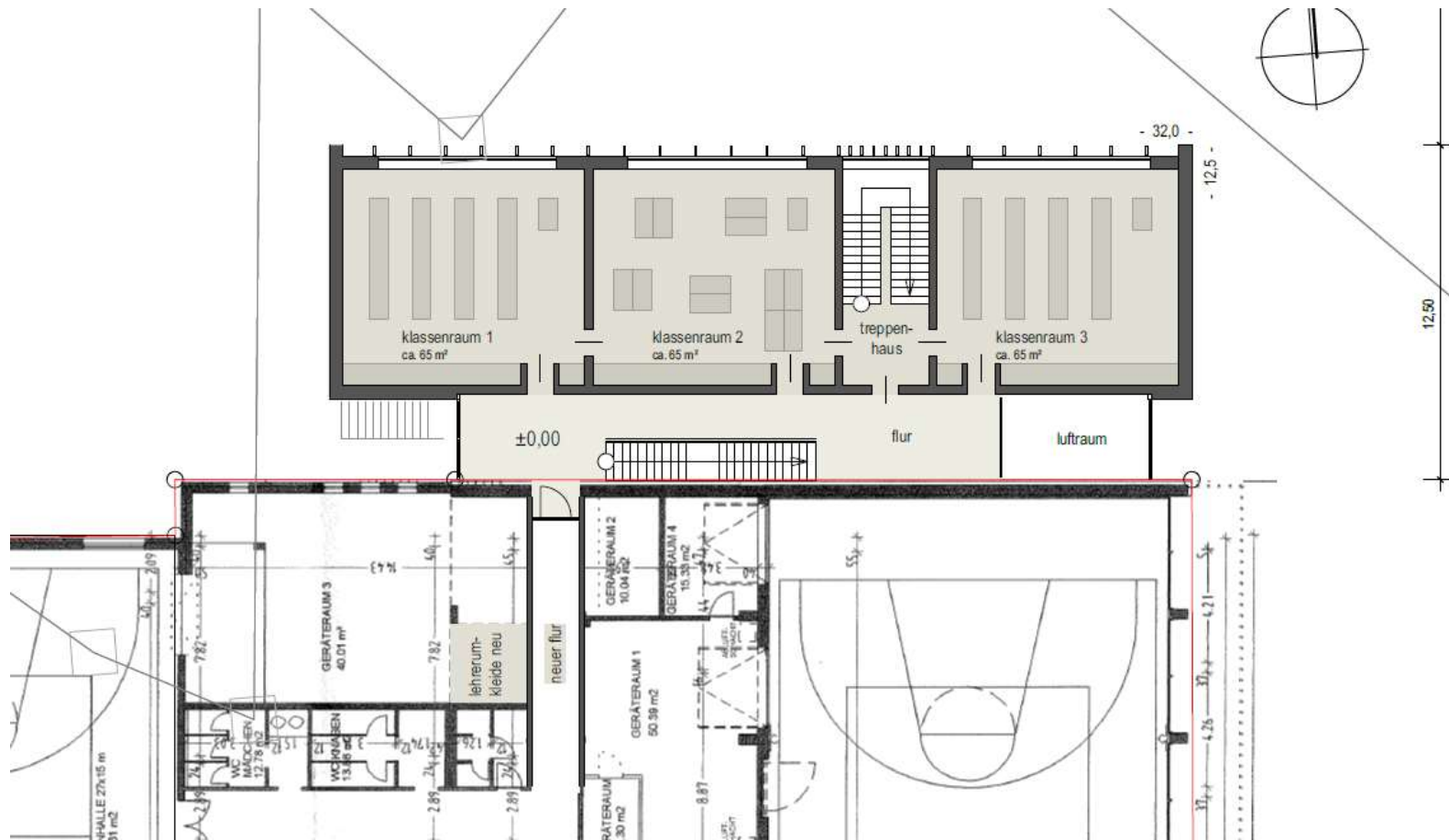

Erdgeschoss, Zugang über angrenzende Turnhalle

## Wesentlicher Inhalt der Zusatzvereinbarung

- **Der Landkreis Regensburg erteilt seine Zustimmung zum Bauvorhaben an der Edith-Stein-Realschule.**
- **Die Kostenbeteiligung und die Abrechnung erfolgen wie bisher auf Basis der bestehenden Zweckvereinbarung aus dem Jahre 1976, geändert 1988.**
- **Für den Fall, dass innerhalb von 50 Jahren durch den Rückgang Regensburger Schüler Unterrichtsräume nicht mehr benötigt werden und es zum Verkauf oder zur Vermietung/Überlassung der Räume kommt, partizipiert der Landkreis Regensburg an den dabei erzielten Erlösen entsprechend seinem prozentual geleisteten Kostenanteil.**

TOP A2



## Finanzierung

	8 Klassenzimmer
Kostenschätzung Juli 2022	3.467.000,00 €
Fördersatz	50 %
Fördermittel	1.500.000,00 €
Mitfinanzierungsanteil Landkreis Regensburg (ca. 42 %)	rd. 800.000,00 €
verbleibende Eigenmittel	1.167.000,00 €

Kreisausschuss